

Natur  
Freunde  
Plauen



„Natur bewegt uns“

## Sommerprogramm

April bis Oktober 2024



SAG  
JA

ZU UNS  
NATUR \*  
FREUNDE

NaturFreunde Deutschlands,  
Ortsgruppe Plauen e.V.



Verein für Umweltschutz,  
sanften Tourismus, Sport und Kultur

[www.naturfreunde-plauen.de](http://www.naturfreunde-plauen.de)

[naturfreunde.plauen@gmx.de](mailto:naturfreunde.plauen@gmx.de)

## Liebe Naturfreunde, liebe Freunde der Natur und des Sports,

wir haben wieder ein anspruchsvolles Programm erarbeitet und in allen unseren 5 Fachgruppen sind viele Aktivitäten geplant. Darüber hinaus haben wir traditionsgemäß auch weitere Veranstaltungen vorgesehen, wie unsere Vereinsfeste, Zusammenkünfte und Theater- sowie Konzertbesuche.

Schwerpunkte in diesem Jahr werden die 30. Familienwanderung mit der Freien Presse, zwei Mehrtagestouren, die Aktivitäten mit unseren befreundeten Vereinen sowie einem Wanderverein aus der Eifel sein.

Darüber hinaus haben wir Angebote von unserer Waldpädagogin Anne Langwald erstmals in diesem Programm aufgenommen. So sind zwei Waldabendteuer für Familien und eine Waldexkursion zum Thema Wolf geplant. Unser Fachgruppenleiter Kinder/Jugend Henry Beine wird wieder in der Kita „Friesenzwerge“ und mit Schülern des Lessinggymnasiums Plauen unterwegs sein.

Schaut deswegen regelmäßig in unser Sommerprogramm. Wir möchten euch dazu einladen und ermutigen, aktiv teilzunehmen und auch mitzuarbeiten.

Wir wünschen euch allen ein herzliches „Berg frei“, bleibt gesund und fit.

**Bernd Wächter**  
Vorsitzender

Plauen, März 2024



## Über uns

Anschrift: NaturFreunde Plauen e.V.  
Geschäftsstelle Semmelweisstraße 1  
08529 Plauen  
Tel.: 03741/44 04 35  
E-Mail: naturfreunde.plauen@gmx.de  
Internet: www.naturfreunde-plauen.de  
Facebook: NaturFreunde Plauen e.V.

## Der Vorstand

Vorsitzender: Bernd Wächter  
Tel.: 03741/44 04 35 oder 0172 36 82 237  
E-Mail: naturfreunde.plauen@gmx.de  
Stellv. Vorsitzende: Petra Rudorf  
Tel.: 03741/5 95 09 98  
E-Mail: vorstandnaturfreunde.plauen@gmx.de  
Stellv. Vorsitzende: Frank Zschächner  
Tel.: 03741/59 59 29 oder 0162 16 26 664  
E-Mail: frankzschaechner@gmail.com  
Kassiererin: Karin Wächter  
Tel.: 03741/44 04 35  
E-Mail: naturfreundekarin@gmx.de  
Fachgruppenleiter: siehe Fachgruppen  
Kinder/Jugend: H. Beine Tel.: 037463/8 34 64  
E-Mail: henry.beine@vogtland-web.de

## Die Revisionskommission

Koordinator Regina Beine (Tel.: 037463/8 34 64)  
Mitglied Elke Schmidt  
Mitglied Roswitha Marquardt



**ZU UNS  
NATUR \*  
FREUNDE**



## Unser Konto:

NaturFreunde Plauen e.V.

IBAN: DE26 8705 8000 3190 0001 30

BIC: WELADED1PLX

Bank: Sparkasse Vogtland

## Beiträge 2024:

Einzelbeitrag 50,00 €

Familie (Ehepaare und Lebensgemeinschaften) 80,00 €

Kinder- und Jugendliche als Einzelmitglieder, 25,00 €

Zivil- und Wehrdienstleistende,

Studierende für die Kindergeld bezogen wird

Kinder und Jugendliche in Familien bzw. von Alleinerziehenden

sind im Familienbeitrag bzw. Einzelbeitrag enthalten.

**Einzahlungsschluss: 01.Februar des Jahres bzw. bei Eintritt**

Es besteht die Möglichkeit zur Erteilung einer **Einzugsermächtigung** für den Beitrag **zum 01.02.** (Lastschriftverfahren).

Für Neumitglieder ist dieses Verfahren zwingend notwendig.

Bei Mitgliedschaft ab März, bitte den ersten Beitrag überweisen.

## Spenden:

Sind immer willkommen.

Spendenquittungen können ausgestellt werden.



## Wanderhinweise / Wichtige Informationen

- Alle **Wanderungen**, die am **unteren Parkplatz Hohe Straße** oder auch anderen Startorten (z.B. **Parkplatz Elsterpark**) in Plauen **beginnen**, starten mit eigenen PKWs unter Bildung von Fahrgemeinschaften. Die Startorte sind im Programm festgelegt. Der Verantwortliche teilt vor Beginn die jeweiligen Fahrtkosten für die Mitfahrenden mit (in der Regel 0,08 €/km) bzw. sind im Programm ausgewiesen.
- Bei Wanderungen, Radtouren und ähnlichen Übungseinheiten wird in der Regel der jeweilige **Schwierigkeitsgrad** durch Sterne angezeigt (**\* leicht, \*\* mittel, \*\*\* schwer**). Festes Schuhwerk ist Pflicht und die Kleidung sollte der Witterung angepasst sein. Persönliche Hygienemittel sind mitzuführen. Empfohlen wird die Mitnahme von Getränken.
- **Bei extremen Unwetterwarnungen (regional)** trifft der Verantwortliche eine Entscheidung über die Durchführung der jeweiligen Veranstaltung. Das kann vorab bzw. vor Ort mitgeteilt werden.
- **Tages-Rad-Touren (TRT)**: Die Teilnahme muss spätestens eine Woche vorher beim Verantwortlichen angemeldet werden. Es besteht bei allen Radtouren Helmpflicht.
- **Relax-Rad-Touren (RRT)** starten vom Altmarkt der Stadt Plauen. Bei beiden Touren gelten die Radregeln der Naturfreunde Plauen.
- **Der Besuch von Gaststätten/Imbisseinrichtungen** wird im Programm angezeigt. Ansonsten gilt Rucksackverpflegung.
- **Teilnehmer, die sich für eine Tages- oder Mehrtagestour angemeldet haben**, müssen bei einer Nichtteilnahme die anfallenden Kosten tragen. Für vertraglich gebundene Serviceleistungen (z.B. Bus- und Bahnfahrten; Übernachtungen; Gaststättenbesuchen) erfolgen keine Rückvergütungen, wenn nicht 10 Tage vorher die Nichtteilnahme erklärt ist. Angemeldete Teilnehmer, die nicht fristgemäß überweisen, können von der Maßnahme ausgeschlossen werden.
- **Alle NaturFreunde-Mitglieder** sind nach Eintrag in die Teilnehmerliste entsprechend dem Versicherungspaket der NaturFreunde **versichert**. Gäste sorgen selbst für Unfall- und Haftpflichtversicherung. Bei Teilnahmen an Wanderungen im Ausland sollte eine Auslandsreisekrankenversicherung abgeschlossen werden.
- **Gäste zahlen** nach einer erstmaligen kostenlosen Teilnahme („Schnuppern“) eine Organisationsgebühr von 3 € pro Veranstaltung. Bei größerem Organisationsaufwand kann eine höhere Gebühr festgelegt werden und diese wird im Programm gesondert ausgewiesen. Kosten für Wanderfahrten sind im Programm zu entnehmen.
- Der **Verantwortliche ist berechtigt**, Teilnehmer auszuschließen (zum Beispiel: unpassende Ausrüstung, ungeeignete körperliche Verfassung, unerwünschte Personen).

## Fachgruppen

### Fachgruppe Wandern

Naturfreund Tobias Schliwa

Tel.: 03741/44 76 17 E-Mail: tobias.schliwa@web.de

### Wandergruppe Senioren

Naturfreund Peter Seibt

Tel.: 03741/52 73 56 E-Mail: p.seibt@gmx.de

### Fachgruppe Nordic Walking

Naturfreundin Birgit Kietz

Tel.: 03741/38 65 63 E-Mail: B.Kietz@web.de

und Naturfreundin Christine Schöpplerin (Stellv.)

Tel.: 03741/52 77 19

E-Mail: Christine.schoepplerin@web.de

Nordic Walking am Mittwoch

Die Übungseinheit wird durch einen vor Ort festgelegten Verantwortlichen durchgeführt.

### Fachgruppe Radfahren

Naturfreund Lutz Fritsch

Tel.: 03741/13 28 74 oder 0171 74 36 833

E-Mail: lutz-fritsch@web.de

und Naturfreundin Sabine Seidel

Tel.: 0176/77874481 oder E-Mail: sseidel@t-online.de

### Fachgruppe Laufteam

Naturfreund Kai-Uwe Krell

Tel.: 03741/22 27 15 E-Mail: ku.krell@t-online.de

und Naturfreund Thomas Seidel (Stellv.)

Tel.: 03741/52 18 61 E-Mail: ede-plauen@t-online.de

### Fachgruppe Gymnastik (Frauen) und Yoga

Gymnastik: Naturfreundin Monika Pollack

Tel.: 03741/44 58 28 E-Mail: mopo54@t-online.de

und Naturfreundin Christine Görgl (Übungsleiterin)

Tel.: 03741/43 11 40

E-Mail: Christine.goergl@gmx.de

Yoga: Martina Oschmann

Tel.: 0151 28 91 04 08

E-Mail: martina.oschmann@gmail.com





## Sonstige Gruppen und Verantwortlichkeiten

### Kultur und Theaterbesuche

Naturfreund Ottmar Müller

Tel.: 03741/70 94 15 oder 0170 62 19 333

E-Mail: familie.mueller.plauen@t-online.de

### Arbeitseinsatz Pfaffengut

Naturfreund Volkmar Schmidt (Tel.: 03741/22 73 89)

und Naturfreund Frank Zschächner (Stellvertreter)

### Interessengruppe Schach

Ansprechpartner: Berthold Leibe

Tel. 03741/13 45 16

E-Mail: LeibeBerthold@gmx.de

### Administrator Internetseite [www.naturfreunde-plauen.de](http://www.naturfreunde-plauen.de)

Naturfreund Philipp Grafe

Tel.: 03741/2 56 22 68 E-Mail: p.grafe@gmx.de

und Naturfreund Thomas Seidel

Tel.: 03741/52 18 61

E-Mail: ede-plauen@t-online.de

### Facebook NaturFreunde Plauen e.V.

Naturfreundin Martina Ballhause

Tel.: 03741/52 64 70

E-Mail: male52@icloud.com



## Übungszeiten

### Fachgruppe Nordic Walking:

Ganzjährig Mittwoch 10.00 Uhr in einer Leistungsgruppe  
Treffpunkt: Hartmannstrasse (gegenüber Cafe Lili Marleen)

Sommerhalbjahr (01.04.2024 – 30.09.2024)

Montag 17:00 Uhr in zwei Leistungsgruppen

Treffpunkt: Haupteingang Vogtlandstadion (Nach dem Stadion 25, Plauen)

Winterhalbjahr (07.10.2024 – 30.03.2025)

Sonntag 10.00 Uhr in zwei Leistungsgruppen

Treffpunkt: Haupteingang Vogtlandstadion

### Fachgruppe Laufteam:

3 x wöchentlich

Dienstag: Treffpunkt Vogtlandstadion 17.00 Uhr

(abweichend Winterhalbjahr Hartmannstrasse);

Freitag: 16:30 Uhr z.T. variierende Standorte nach Absprache

Sonntag: 08.30 Uhr variierende Treffpunkte rund um Plauen

nach gesonderter Absprache

### Fachgruppe Gymnastik (Frauen) und Yoga:

Gymnastik: mittwochs, 17:30 bis 18.15 Uhr

Treffpunkt: Turnhalle, ehemals Allendes Schule

(Friedrich-Engels-Str. 1, Plauen)

Yoga: freitags, 11.00 bis 12.30 Uhr

Treffpunkt: Dürerstraße 30, 08523 Plauen

In den Sommerferien finden keine Yoga- und Gymnastikübungs-  
einheiten statt!

Für Yoga am Freitag ist eine Teilnehmerzahl von maximal 25

Naturfreunden möglich. Eine Anmeldung ist erforderlich.

### Seniorenwanderungen:

Seniorenwanderungen finden am 01. Mittwoch des Monats  
entsprechend vorliegendem Plan statt.

Termin der Anmeldung entsprechend Programm.

Die Begrenzung der Teilnehmerzahlen ist auf 20 Teilnehmer  
vorgesehen.

### Interessengruppe Schach:

Alle Naturfreunde mit Interesse und Freude am Schachspiel treffen sich  
nach individuellen Absprachen zum Schachspiel.

Eingeladen sind alle, unabhängig von der Spielpraxis.

Die Termine werden gesondert bekanntgegeben.

**Übungszeiten und -orte können abweichen.**

**Bitte entsprechende Informationen beachten!**





# *Gärtnerei Grünewald*

Zangler 11  
08527 Straßberg  
Tel.: 03741/13 16 18

Schnittblumen, Topfpflanzen,  
Beet-, Balkon- und Jungpflanzen  
Floristik aller Art



# NaturTheater

Open-Air-Saison 2024

Bad Elster



**Silly**  
01.06.2024



**Bibi Blocksberg**  
02.06.2024



**Italienische Operngala**  
07.06.2024



**Zwingertrio Dresden**  
08.06.2024



**Musical-Moments**  
13.06.2024



**Carmen**  
21.06.2024



**Maggie Reilly**  
22.06.2024



**Alphaville**  
28.06.2024



**Michelle**  
05.07.2024



**Queen Classical**  
06.07.2024



**Der Traumzauberbaum**  
07.07.2024



**Die Prinzen**  
12.07.2024



**Gregor Meyle**  
20.07.2024



**Manfred Mann's Earth Band**  
26.07.2024



**Das Wirtshaus im Spessart**  
27.07.2024



**Haindling**  
02.08.2024



**Nik P. & Band**  
03.08.2024



**Chris de Burgh**  
04.08.2024

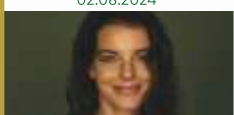

**Yvonne Catterfeld**  
10.08.2024



**Der fliegende Holländer**  
17.08.2024



**Michael Schulte**  
23.08.2024



**Paul Panzer**  
24.08.2024

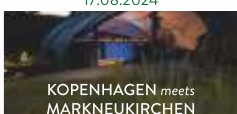

KOPENHAGEN meets  
MARKNEUKIRCHEN



mit  
TOM  
PAULS

**Das Europakonzert**  
25.08.2024

**Das kalte Herz**  
31.08.2024

INFOS & TICKETS: + 49 (0) 3 74 37 / 53 900 · [www.naturtheater-badelster.de](http://www.naturtheater-badelster.de)

## Termine

Arbeitseinsätze im Vogtländischen Umwelt- und Naturschutzzentrum  
Pfaffengut (jeweils 09.00 bis 12.00 Uhr)  
Jeden ersten Dienstag im Monat von April bis November

## Wichtige Termine und Veranstaltungen ab November 2024

07.12. Weihnachtsfeier Naturfreunde Plauen  
ab Nov. Vorbereitung Jubiläum 2025  
130 Jahre NFI und 35 Jahre NF Plauen

## Kultur und Theaterbesuche

Fr. 22.03.24 19:30 Uhr „Romeo und Julia“, Ballett, Prokofjev  
So. 07.04.24 16:00 Uhr „Romeo und Julia“, Ballett, Prokofjev  
Mi. 24.04.24 19:30 Uhr 6. Philh. Konzert, „Tres francais“  
(Dukas, Saint-Saens, Franck)  
Mi. 15.05.24 19:30 Uhr 7. Philh. Konzert, „Die 4 Jahreszeiten“  
(Vivaldi, Piazzolla, Schumann)

## Musical, Open Air, Parktheater

Sa. 24.08.24 18.00 Uhr „Snow White and me“  
So. 25.08.24 16.00 Uhr „Snow White and me“

## Veranstaltungen

### des Landes- und Bundesverbandes der NaturFreunde

31.08. NF/LV Sachsen Ortsgruppentreffen  
22./23.11. NF/LV Sachsen Landeskonzferenz



# APRIL 2024

1	Mo		Ostermontag
2	Di	AE PFG 09:00 Uhr   LT 17:00 Uhr	14
3	Mi	NW 10:00 Uhr   Gymn. 17:30 Uhr	
4	Do	Vorst.-Sitz. 17:00 Uhr VZ PFG	
5	Fr	Yoga 11:00 Uhr   LT 16:30 Uhr	
6	Sa	<b>Felsenrundweg-Wanderung</b>	
7	So	LT 08:30 Uhr	
8	Mo	NW 17:00 Uhr	15
9	Di	LT 17:00 Uhr   <b>Seniorenwanderung Jöbnitz</b>	
10	Mi	NW 10:00 Uhr   Gymn. 17:30 Uhr	
11	Do		
12	Fr	Yoga 11:00 Uhr   LT 16:30 Uhr   <b>Müllaktion</b>	
13	Sa	<b>Müllaktion der NaturFreunde</b>	
14	So	LT 08:30 Uhr   <b>Rundwanderung ins Pöltschbachtal</b>	
15	Mo	NW 17:00 Uhr	16
16	Di	LT 17:00 Uhr	
17	Mi	NW 10:00 Uhr   Gymn. 17:30 Uhr	
18	Do	<b>Rad-Relax-Tour 17:00 Uhr   Rundwanderung Haidt-Hof</b>	
19	Fr	AE beim Bergknappenver. 10:00 Uhr   Yoga 11:00 Uhr   LT 16:30 Uhr	
20	Sa	<b>Rund um die Talsperre Muldenberg (VWaK)</b>	
21	So	LT 08:30 Uhr   <b>Wanderung NT Elstersteilhänge</b>	
22	Mo	NW 17:00 Uhr   <b>IX. Vogtl. Heimattag (PFG)</b>	17
23	Di	LT 17:00 Uhr	
24	Mi	NW 10:00 Uhr   Gymn. 17:30 Uhr	
25	Do	<b>Frühlingswanderung Hohenleuben</b>	
26	Fr	Yoga 11:00 Uhr   LT 16:30 Uhr   <b>Wilde Küche (PFG)</b>	
27	Sa	<b>17. Wandertag „Rund um die Erdachse“ (VWaK) Waldexkursion zum Thema Wolf</b>	
28	So	LT 08:30 Uhr   <b>Wanderung NT Elstersteilhänge</b>	
29	Mo	NW 17:00 Uhr	18
30	Di	LT 17:00 Uhr	

## **Samstag, 06.04.2024**

### **Felsen-Rundweg \*-\*\***

Tour 7 km: Impressionen zwischen Falkenstein und Grünbach  
Treff/Abfahrt: 08:45/09:00 Uhr Plauen, Parkplatz Elsterpark  
Mitfahrer PKW 3,00 €  
Start: 09:30 Uhr Falkenstein  
Parkplatz am Rathaus Willy-Rudert-Platz  
Rückfahrt: ca. 13:30 Uhr  
Einkehr: Rucksackverpflegung  
Anmeldung: **bis 01.04.2024**  
Hinweis: Imposante Felsen und Ausblicke  
(Ursprünglich am 23.03.24 geplant)  
Verantwortlich: Katrin Klaubert-Heß (Tel.: 03741/44 04 08 oder  
E-Mail: spitzenfrauen@freenet.de)  
2. WL: Kristian Mädler

## **Dienstag, 09.04.2024 (geänderter Wochentag!)**

### **Seniorenwanderung - Rund um Jöbnitz \***

Tour 6,5 km: Jöbnitz – Röttis – Elstertal – Jöbnitz  
Treff/Abfahrt: 08:50/09:15 Uhr Ob. Bahnhof Plauen  
Start: Bahnhof Jöbnitz 09:30 Uhr  
Ziel: wie Start  
Rückfahrt: 14:28 Uhr ab Bahnhof Jöbnitz  
Anmeldung: **bis 02.04.2024**  
Einkehr: Pfaffenmühle vorgesehen  
Verantwortlich: Ursula Kretschmar Tel.: 0175/9854617  
Klaus Kretschmar Tel: 03741/44 29 86

## **Freitag 12.04.2024 & Samstag, 13.04.2024**

### **Frühjahrsputz mit Müllsammelaktion in 4 Gruppen**

Gruppe 1: NSG Großer Weidteich

Treff: 13.04.; 09:00 Uhr Wasserturm Neundorf

Verantwortlich: Ottmar Müller

Gruppe 2: Alte Elsterbrücke bis Streichhölzerbrücke

Treff: 13.04.; 09:00 Uhr Alte Elsterbrücke

Verantwortlich: Frank Zschächner

Gruppe 3: Altchrieschwitz – Friesenbrücke – Streichhölzerbrücke

Treff: 13.04.; 09:00 Uhr TRAM Endhaltestelle Waldfrieden

Verantwortlich: Bernd Wächter

Gruppe 4: Altchrieschwitz – Möschwitz

Treff: 12.04. 17:30 Uhr Gastst. Lindengarten Altchrieschwitz

Verantwortlich: Kai-Uwe Krell

Anmeldung: **bis 06.04.2024** bei den Verantwortlichen  
oder dem Vorstand

Durch die Verantwortlichen sind die teilnehmenden Naturfreunde einzuweisen,  
Arbeitsmittel auszugeben und die Entsorgung des gesammelten Mülls  
zu organisieren. Pro Gruppe sollten ca. 5-7 Naturfreunde an der Aktion teilnehmen.

## Sonntag, 14.04.2024

### Rundwanderung ins Pöltschbachtal (Berga) \*\*

Tour 17 km: Berga – Markersdorf – Großkundorf – Geissendorf  
Treff/Abfahrt: 07:30/07:50 Uhr Plauen, Bahnhof Mitte mit VBG RB 4  
Rückfahrt: 13:31 Uhr oder 15:31 Uhr mit VBG RB 4 ab Berga  
Anmeldung: **bis 07.04.2024**  
Einkehr: Rucksackverpflegung  
Hinweise: Schafbrücke im Pöltschbachtal und Kirche von Sorge  
Verantwortlich: Bernd Wächter (Tel.: 0172/3682237 oder  
E-Mail: naturfreunde.plauen@gmx.de)  
2. WL: Frank Zschächner

## Donnerstag, 18.04.2024

### Rundwanderung Haidt - Hof \*

Tour 6 km: Gut Haidt – Hochwasserspeicher Haidt – Geologische  
Fundstelle – Leimitz – Campus Hof  
Treff/Start: 08:30/08:45 Uhr Plauen, Parkplatz Hohe Straße  
Mitfahrer PKW 6,00 €  
Start: 09:30 Uhr Parkplatz Haidt an der Gaststätte  
Rückfahrt: ca. 15:00 Uhr  
Anmeldung: **bis 12.04.2024** (Teilnehmerzahl max. 25 Personen)  
Einkehr: vorgesehen in der Mensa des Campus  
Verantwortlich: Vorstand der OG  
Günther Gröger (Tel.: 09281/4 55 50)

## Freitag, 19.04.2024

### Arbeitseinsatz am Dobenaufelsen

Treff/Beginn: 09:45/10:00 Uhr am Dobenaufelsen  
Ende: 12:00 Uhr  
Anmeldung: **bis 12.04.2024**

Hinweis: benötigte  
Arbeitsmittel werden bis  
15.04.2024 bekanntgegeben

Verantwortlich:  
Vorstand der Naturfreunde  
Plauen  
Tel.: 03741/440435 oder  
E-Mail:  
naturfreunde.plauen@gmx.de  
Gert Müller vom  
Bergknappenverein





**Sonntag, 21.04.2024**

**Rundwanderung auf dem Natura Trail „Elsterhang Pirk“ \*\***

Tour 7 km: Bahnhof Pirk – NSG Elsterhang – Meißner Grund –  
Obere Mühle Weischlitz (siehe Flyer)

Treff/Start: 08:45/09:00 Uhr Bahnhof Pirk (individuelle Anreise)  
Bahnverbindung nutzbar: 08:33 Uhr Plauen Oberer  
Bahnhof; Ankunft: 08:48 Uhr

Rückkehr: ca. 13:00 Uhr (Zugfahrt: 13:12 oder 15:12 Uhr)

Anmeldung: **bis 16.04.2024**

Einkehr: Rucksackverpflegung

Hinweis: geführte naturkundliche Wanderung im  
Naturschutzgebiet

Verantwortlich: Cornelia Keil (Tel.: 0162/6366398 oder  
E-Mail: sil.keil@t-online.de)

2. WL: Katrin Klaubert-Heß



**CONCORDIA  
- APOTHEKE**

Uwe Bauer E.K.  
Fachapotheker für Offizinpharmazie

**Bahnhofstraße 57 • 08523 Plauen**  
Tel. 03741 / 15551

## **Donnerstag, den 25.04.2024**

### **Frühlingswanderung Hohenleuben – Leubatalssperre \*\***

- Tour 11 km: Hohenleuben – Leubatal – Hain – Leubatalssperre  
Treff/Abfahrt: 08:15/08:30 Uhr Plauen Parkplatz Hohe Straße  
Mitfahrer PKW 6,00 €  
Start: 09:15 Uhr Parkplatz Hohenleuben Reichenfels,  
Rückfahrt: ca. 15:00 Uhr  
Anmeldung: **bis 18.04.2024**  
Einkehr: Eiscafe Italia möglich  
Hinweise: Einkehr kurz vor dem Ende der Wand. (Kaffeetrinken)  
Verantwortlich: Tobias Schliwa (Tel.: 0173/5287701 oder  
E-Mail: tobias.schliwa@web.de)  
2. WL: Lutz Fritsch



## **Samstag, 27.04.2024**

### **Waldexkursion zum Thema Wolf \***

- Tour: Waldausflug im Bereich Pfaffengut  
Dauer: ca. 4 Stunden  
Treffpunkt: wird nach der Anmeldung bekanntgegeben  
Anmeldung: **bis 20.04.2024** Max. Teilnehmerzahl: 30  
Hinweise: festes Schuhwerk; geeignet für Familien  
Verantwortlich: Anne Langwald  
Tel.: 0152-06543227, E-Mail: anlapau@aol.de  
Patrick Irmer (NFD Bundesvorstand)

## Sonntag, 28.04.2024

### Rundwanderung im Triebtal \*\*

Tour 10 km: Parkplatz VS Thoßfell – Uferweg – Hasenmühle –  
KW Treuen – Ziechteich – Zobes – Butterleith – Ppl.  
Treff / Abfahrt: 09:00 / 09:15 Uhr Plauen, Parkplatz Elsterpark  
mit PKW, Mitfahrer 2,00 €  
Start: 09:30 Uhr Parkplatz VS Thoßfell  
Rückfahrt: ca. 13:30 Uhr  
Anmeldung: **bis 23.04.2024**  
Verantwortlich: Henry Beine (Tel.: 037463/83464  
E-Mail: henry.beine@vogtland-web.de)  
2.WL: Regina Beine

## Sonntag, 28.04.2024

### Tages-Rad-Tour „Vom Elsterradweg nach Pöhl“

Tour 46 km: Syrau-Schönbach-Ruppertsgrün  
Treff/Abfahrt: 09:45/10:00 Uhr Plauen, Alte Elsterbrücke  
Anmeldung: **bis 21.04.2024**  
Einkehr: vorgesehen  
Verantwortlich: Lutz Fritsch (Tel.: 03741/132874 o. 0171/7436833  
E-Mail: lutz-fritsch@web.de)  
Sabine Seidel

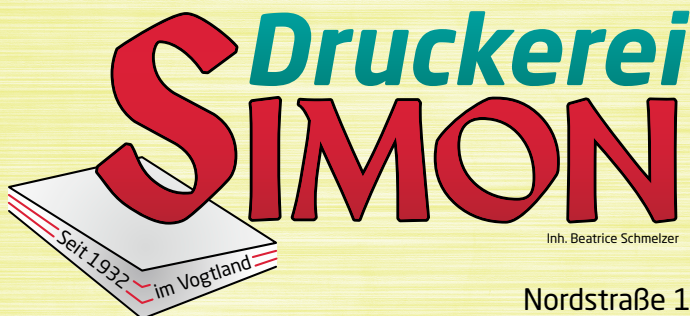

Nordstraße 1  
08606 Oelsnitz/V.  
☎ 03 74 21 - 37 07 57  
[www.druckerei-simon.de](http://www.druckerei-simon.de)

**Wir fertigen unter anderem für Sie:**  
**Abschlussarbeiten - Einladungen**  
**Danksagungen - Anlasskarten**  
**und natürlich**  
**auch jegliche Geschäftsdrucksachen!**

# MAI 2024

1	Mi		Tag der Arbeit
2	Do		18
3	Fr		
4	Sa	<b>Pflanzenflohmarkt (PFG)</b>	
5	So	LT 08:30 Uhr   „Natur bewegt uns“ bei einer Wanderung	
6	Mo	<b>Vorwanderung für Familienw. am 09.05.   NW 17:00 Uhr</b>	19
7	Di	AE PFG 09:00 Uhr   LT 17:00 Uhr	
8	Mi	NW 10:00 Uhr   Gymn. 17:30 Uhr   <b>Seniorenwanderung Großer Weidenteich</b>	
9	Do	<b>30. Familienwanderung mit der FP</b>	Christi Himmelfahrt
10	Fr	Yoga 11:00 Uhr   LT 16:30 Uhr	
11	Sa		
12	So	LT 08:30 Uhr   <b>TRT Hartmannsdorf</b>	Muttertag
13	Mo	NW 17:00 Uhr	20
14	Di	LT 17:00 Uhr	Tag des Wanderns
15	Mi	NW 10:00 Uhr   Gymn. 17:30 Uhr	
16	Do	<b>RRT 17:00 Uhr</b>	
17	Fr	Yoga 11:00 Uhr   LT 16:30 Uhr	
18	Sa	<b>Rundwanderung Talsperre Pöhl – Elstertalbrücke</b>	
19	So	LT 08:30 Uhr   <b>Pfingstwanderung durchs Zwotaer Land (VWaK)</b>	Pfingsten
20	Mo	<b>Wanderung mit dem Müllerburschen (VWaK)</b>	Pfingstmontag
21	Di	LT 17:00 Uhr	21
22	Mi	NW 10:00 Uhr   Gymn. 17:30 Uhr	
23	Do		
24	Fr	Yoga 11:00 Uhr   LT 16:30 Uhr	
25	Sa		
26	So	LT 08:30 Uhr   <b>44. Erlbacher Bergwanderung (VWaK)   Waldkonzert in Rodau   Wanderung NT GW</b>	
27	Mo	NW 17:00 Uhr   <b>bis 30.05. Mehrtagestour ins Schwarzatal</b>	22
28	Di	LT 17:00 Uhr	
29	Mi	NW 10:00 Uhr   Gymn. 17:30 Uhr	
30	Do	<b>Frühlingswanderung Arnoldsgrün</b>	
31	Fr	Yoga 11:00 Uhr   LT 16:30 Uhr   <b>bis 02.06.24 13. SWT in Lugau</b>	

## Sonntag, 05.05.2024

### „Natur bewegt uns“ bei einer Wanderung Syrau – Plauen \*\*

Tour 11 km: Syrau – Syrauer Heide – Zwoschwitz –  
(170 Hm) Stadtpark – Oberer Bahnhof Plauen  
Treff/Abfahrt: 09:15/09:39 Uhr Plauen, Ob. Bahnhof  
Rückkehr: ca. 14:00 Uhr  
Anmeldung: **bis 29.04.2024**  
Einkehr: Rucksackverpflegung  
Hinweise: Gedankenaustausch über  
„Was die Naturfreunde bewegt!“  
Verantwortlich: Bernd Wächter (Tel.: 0172/3682237 o.  
E-Mail: naturfreunde.plauen@gmx.de)  
2. WL: Bernd Petzold

## Mittwoch, 08.05.2024

### Seniorenwanderung Großer Weidenteich

Tour 5,5 km: Schneckengrün (Galopp) – NSG Großer Weidenteich –  
Kobitzschwalde  
Treff: 09:20 Uhr Bushaltestelle Rosa-Luxemburg-Platz  
(Endhaltestelle Neundorf)  
Abfahrt: 09:40 Uhr  
Rückfahrt: 13:52 Uhr  
Anmeldung: **bis 01.05.2024**  
Einkehr: in der Scheune bei den Pufferfreunden  
Verantwortlich: Peter Seibt (03741/527356 oder 0157/73631596,  
E-Mail: p.seibt@gmx.de)  
Frank Zschächner



Freie Presse Shop in Ihrer Nähe

# Plauen | Postplatz 7

Kommen Sie vorbei, wir beraten Sie gerne.



Beratung zu den  
Digital-Angeboten



Veranstaltungs  
tickets



Bücher aus  
der Region

[freipresse.de](https://freipresse.de)



**Freie Presse**



WIR SIND HEIMAT!

## Donnerstag, 09.05.2024

### Familienwanderung mit der Freien Presse

Ort und Tour: werden noch gesondert bekanntgegeben

Strecken: zwei verschiedene Strecken (11 km und 7 km)

Bildung einer Arbeitsgruppe **bis 10.04.2024:**

Versorgung; Sicherstellung/Aufbau/Transport; Markierung;

Stempelstelle; Finanzen; Einsatz Wanderleiter;

Vorwanderung: **am 06.05.2024**

Verantwortlich: Vorstand der Naturfreunde Plauen

Tel.: 03741/440435 oder

E-Mail: [naturfreunde.plauen@gmx.de](mailto:naturfreunde.plauen@gmx.de)



## Sonntag, 12.05.2024

### Tages-Rad-Tour „Hartmannsdorf und Irfersgrün“

Tour 42 km: Wildenau – Bärenwalde – Waldkirchen

Treff/Abfahrt: 08:45/09:00 Uhr Plauen, Gerberplatz mit Pkw und Rädern

Anmeldung: **bis 05.05.2024**

Einkehr: vorgesehen

Verantwortlich: Lutz Fritsch (Tel.: 03741/132874 o. 0171/7436833

E-Mail: [lutz-fritsch@web.de](mailto:lutz-fritsch@web.de))

Sabine Seidel



## Samstag, 18.05.2024

### Rundwanderung Talsperre Pöhl – Elstertalbrücke \*\*

- Tour 14 km: Waldhaus Reißig – Pfaffengut – Mosenturm –  
Triebtal – Barthmühle – Pfaffenmühle
- Treff/Start: 08:45/09:00 Uhr Plauen, Parkplatz Waldhaus Reißig
- Rückkehr: ca. 14:00 Uhr
- Ziel: wie Start
- Anmeldung: **bis 11.05.2024**
- Einkehr: Rucksackverpflegung
- Hinweise: Nutzung ÖPNV (TRAM Preißelpöhl) möglich,  
dann Fußweg zum Start hin- und zurück + 4 km;  
*Kostenfreie Wanderung im Rahmen der  
Frühlingsspaziergänge des SMEKUL*
- Verantwortlich: Bernd Wächter (Tel.: 0172/3682237 o.  
E-Mail: naturfreunde.plauen@gmx.de)  
2. WL: Frank Zschächner

## Sonntag, 26.05.2024

### Natura Trail „Großer Weidenteich“ \*

- Tour 10 km: Neundorf – NSG „Großer Weidenteich“
- Treff: 09:00 Uhr Parkplatz Behördenzentrum Plauen  
(gegenüber Finanzamt)
- Rückkehr: ca. 13:30 Uhr
- Anmeldung: **bis 21.05.2024**
- Einkehr: Rucksackverpflegung
- Hinweise: geführte naturkundliche Wanderung im  
Naturschutzgebiet mit max. 25 Teilnehmer  
*Kostenfreie Wanderung im Rahmen der  
Frühlingsspaziergänge des SMEKUL*
- Verantwortlich: Martina Ballhause (Tel.: 03741/52 64 70 oder  
E-Mail: male52@icloud.com)  
Bärbel Dörfelt



Holzhandlung  
Tischlerei  
Holzbearbeitung



- MEISTERBETRIEB -  
gegründet 1873

**Gebr. Grampp GmbH**

Luisenstraße 44  
08525 Plauen

Tel. 03741/52 23 87  
Fax: 03741/59 56 00  
e-mail: info@grampp-gmbh.de

**HOLZ FÜR HAUS,  
HOF UND  
GARTEN!**

## Montag, 27.05. - Donnerstag, 30.05.2024

### Mehrtagestour in das Schwarzatal \*-\*\*

- Touren: pro Tag zwei verschiedene Touren nach gesondertem  
Ablaufplan: am Ankunftsstag Stadtführung für alle Teilnehmer  
Treff/Start: 09:15/09:39 Uhr Ob. Bhf. Plauen RB5  
(RB 13; RB 22 und RB 23)  
12:18 Uhr Ankunft in Bad Blankenburg  
Rückfahrt: 30.05.24 15:35 Uhr ab Bad Blankenburg  
(Ankunft Plauen: 18:20 Uhr)  
Anmeldung: bereits erfolgt  
Kosten: Übernachtung im Weinhaus Eberitzsch;  
DZ mit Frühstück/Tag 110 €- insgesamt 330 €; EZ  
mit Frühstück /Tag 78 €- insgesamt 234 €;  
Anzahlung pro Teilnehmer 100 € bis zum 15.04.2024;  
Restzahlung bis 17.05.2024 auf das Konto der  
Naturfreunde Plauen mit dem Verwendungszweck:  
„Schwarzatal 24“; andere Kosten werden vor Ort  
bezahlt. Gäste zahlen zusätzlich eine Organisations-  
gebühr in Höhe von 10 €  
Hinweis: die Teilnehmerzahl von 30 Teilnehmer ist bereits  
erreicht; eine Warteliste ist vorhanden  
Verantwortlich: Bernd Wächter (Tel.: 0172/3682237 o.  
E-Mail: naturfreunde.plauen@gmx.de)

## Donnerstag, den 30.05.2024

### Frühlingswanderung zwischen Arnoldsgrün und Schilbach \*\*

- Tour 11 km: Arnoldsgrün – Park Schilbach –  
(200 Hm) Pöhlbachtal – Spitzmühle  
Treff/Abfahrt: 08:15/08:30 Uhr Plauen Parkplatz Elsterpark  
Mitfahrer PKW: 3,00 €  
Start: 09:00 Uhr Parkplatz Arnoldsgrün,  
Rückfahrt: ca. 14:30 Uhr Parkplatz Arnoldsgrün  
Anmeldung: **bis 26.05.2024**  
Einkehr: Rucksackverpflegung  
Hinweise: Rhododendronblüte im Park Rittergut Schilbach  
Verantwortlich: Tobias Schliwa, (Tel.: 0173/5287701,  
E-Mail: tobias.schliwa@web.de)  
2. WL: Lutz Fritsch





# Casa Familia

FAMILIENFERIENSTÄTTE USEDOM

## Casa Auszeit 5 Nächte\*

### Leistungen

- Preis pro Person mit 5 Übernachtungen inkl. vielfältigem Frühstücksbuffet und reichhaltigem All-inclusive-Abendbuffet (mit Getränken zum Abendessen)
- tagliche Nutzung des benachbarten Meerwasserhallenbades

### Gültig

07.04. – 30.04.2024  
03.11. – 21.12.2024

### Nur für Erwachsene

Doppelzimmer **ab 370 €**  
Einzelzimmer **ab 405 €**

\* Verfügbarkeit nur solange Kontingent vorhanden

**5 Nächte  
ab 370 €**  
Preis pro Person

**NEU!**

### Zusätzlich Inklusive

Tägliche Nutzung unserer umfangreichen Saunalandschaft.

Ein Genussgeschenk aus der hauseigenen Bäckerei.



[www.casafamilia.de](http://www.casafamilia.de)

Casa Familia GmbH · Dünenstraße 45 · 17454 Zinnowitz  
Telefon 038377 - 770 · [info@casafamilia.de](mailto:info@casafamilia.de)



Partner der NaturFreunde Mecklenburg-Vorpommern e.V.  
Verband für Umweltschutz, sanften Tourismus, Sport & Kultur

# JUNI 2024

1	Sa	<b>Tag der offenen Tür Flussperlmuschel (PfG)   Waldabenteuertag für Familien   Rundwanderung an der Talsperre Pöhl</b>	22
2	So	LT 08:30 Uhr   <b>Rundwanderung Bad Brambach</b>	
3	Mo	NW 17:00 Uhr	23
4	Di	<b>AE PfG 09:00 Uhr   LT 17:00 Uhr</b>	
5	Mi	<b>Seniorenwanderung Berga   NW 10:00 Uhr   Gymn. 17:30 Uhr</b>	
6	Do	<b>Rad-Relax-Tour 17:00 Uhr</b>	
7	Fr	Yoga 11:00 Uhr   LT 16:30 Uhr	
8	Sa	<b>Wasserturmfest Neundorf</b>	
9	So	LT 08:30 Uhr   <b>13. Grenzlandwanderung Posseck (VWaK)   Wanderung mit TSV 1861 Hof</b>	Europawahl Kommunalwahl
10	Mo	NW 17:00 Uhr	24
11	Di	LT 17:00 Uhr	
12	Mi	NW 10:00 Uhr   Gymn. 17:30 Uhr	
13	Do	<b>Vereinsabend 17:00 Uhr PS PfG</b>	
14	Fr	Yoga 11:00 Uhr   LT 16:30 Uhr   <b>bis 15.06. 18. VWT in Klingenthal</b>	
15	Sa	<b>Wanderung mit Ascher Freunden in und um Asch</b>	
16	So	LT 08:30 Uhr   <b>TRT Oelsnitz</b>	
17	Mo	NW 17:00 Uhr	25
18	Di	LT 17:00 Uhr	
19	Mi	NW 10:00 Uhr   Gymn. 17:30 Uhr	
20	Do	<b>bis 23.06. Mehrtagestour nach Königstein</b>	Sommerferien bis 02.08.2024
21	Fr	LT 16:30 Uhr	
22	Sa	<b>Wanderung „Rechts und Links der Göltzsch“ (VWaK)   Rundwanderung durchs Himmelreich</b>	
23	So	LT 08:30 Uhr   <b>NT „Großer Weidenteich“</b>	
24	Mo	NW 17:00 Uhr	26
25	Di	LT 17:00 Uhr	
26	Mi	NW 10:00 Uhr   <b>Barfußwanderung (PfG)   Wanderung ins Tal der Wasseramsel</b>	
27	Do	<b>Vorstandssitzung 17:00 Uhr VZ PfG</b>	
28	Fr	LT 16:30 Uhr	
29	Sa	<b>Rundwanderung um Schmiedebach</b>	
30	So	LT 08:30 Uhr	

## **Samstag, 01.06.2024**

### **Waldabenteuer für Familien**

- Tour: Tagesausflug in den Wald mit Entdeckerspielen für Kinder und Eltern
- Dauer: ca. 4 Stunden
- Treffpunkt: wird bei Anmeldung bekannt gegeben
- Anmeldung: **bis 25.05.2024**  
Max. Teilnehmerzahl: 5-6 Familien
- Einkehr: Rucksackverpflegung
- Hinweise: festes Schuhwerk, Neugier und gute Laune
- Kosten: pro Familie: 10 €/Alleinerz. 5 €
- Verantwortlich: Anne Langwald  
Tel.: 0152/06543227, E-Mail: anlapau@aol.de

## **Sonnabend, 01.06.2024**

### **Panorama Rundwanderung an der Talsperre Pöhl \*\***

- Tour 10 km: Uferweg Talsperre – Sportgarten – Kalkofengrund – Feriensiedlung Neudörfel – Ziegelhüttenstr. – Panoramaweg – Altjocketa – Uferweg
- Treff/Start: 08:50/09:00 Uhr Campingplatz Gunzenberg Rezeption
- Ziel: wie Start
- Rückkehr: ca. 13:30 Uhr
- Anmeldung: **bis 24.05.2024**
- Einkehr: Rucksackverpflegung
- Hinweis: festes Schuhwerk; Sonnenschutz
- Verantwortlich: Klaus Kretzschmar 03741/442986  
Frank Zschächner 03741/ 595929

## **Sonntag, 02.06.2024**

### **Rundwanderung Bad Brambach- Oberreuth \*\***

- Tour 9,5 km: Parkplatz Ringstr. – Kurpark – Chr.-Schüller-Str. – Oberreuth – Röthenbach – Badstr. – Parkplatz
- Treff/Abfahrt: 08:45/09:00 Uhr Plauen, Parkplatz Hohe Straße mit PKW, Mitfahrer 6,00 €
- Start: 09:45 Uhr Parkplatz Ringstr.
- Rückfahrt: ca. 14:30 Uhr
- Anmeldung: **bis 28.05.2024**
- Einkehr: Rucksackverpflegung
- Verantwortlich: Henry Beine (Tel.: 037463/83464  
E-Mail: henry.beine@vogtland-web.de)  
2.WL: Frank Zschächner



## **Mittwoch, den 05.06.2024**

### **Seniorenwanderung Berga \***

- Tour 7 km: Berga Bhf. – Elstertal – Clodramühle  
Treff/Abfahrt: 09:30/9:50 Uhr Plauen, Bahnhof Mitte  
Start Tour: 10:25 Uhr Berga Bhf.  
Rückfahrt: 15:18 Uhr ab Berga  
Anmeldung: **bis 29.05.2024**  
Einkehr: Clodramühle  
Hinweise: Lösung des Tourentickets in der Bahn,  
Information zum ehemaligen nationalsozialistischen  
Geheimobjekt Schwalbe V  
Verantwortlich: Tobias Schliwa, (Tel.: 0173/5287701,  
E-Mail: tobias.schliwa@web.de)

## **Sonntag, 09.06.2024**

### **Wanderung mit dem TSV 1861 Hof \*\***

- Tour: im Bereich Franken – Schiefe Ebene Marktredwitz  
Zeit/Start: wird noch durch den TSV 1861 Hof bekanntgegeben  
Bildung von Fahrgemeinschaften  
Anmeldung: bis 02.06.24 an Vorstand Naturfreunde Plauen  
Verantwortlich: TSV 1861 Hof Sabine Schiller

## **Samstag, 15.06.2024**

### **Wanderung in und um Asch \*\***

- Tour/Treffpunkt: wird noch bekanntgegeben  
Hin- und Rückfahrt mit KOM: geplant  
Anmeldung: **bis 02.06.2024**  
Hinweis: Teilnehmerzahl auf 30 Naturfreunde begrenzt  
Kosten: Die Fahrt- und Versorgungskosten werden  
gesondert bekanntgegeben.  
Verantwortlich: Vorstand der Naturfreunde Plauen  
Tel.: 03741/440435 oder  
E-Mail: naturfreunde.plauen@gmx.de  
Touristenverein Asch

## **Sonntag, 16.06.2024**

### **Tages-Rad-Tour „Rund um Oelsnitz“**

- Tour 50 km: Zaulsdorf – Hundsgrün – Magwitz  
Treff/Abfahrt: 09:45/10:00 Uhr Plauen, Alte Elsterbrücke  
Anmeldung: **bis 09.06.2024**  
Einkehr: vorgesehen  
Verantwortlich: Lutz Fritsch (Tel.: 03741/132874 o.  
0171/7436833; E-Mail: lutz-fritsch@web.de)  
Sabine Seidel



## **Donnerstag, 20.6. - Sonntag, 23.06.2024**

### **Mehrtagestour in die Sächsische Schweiz \*-\*<sup>\*\*\*</sup>**

- Touren: versch. Touren mit versch. Schwierigkeitsgraden  
Start/Rückkehr: wird in einem gesonderten Programm-  
ablauf festgelegt  
Anmeldung: erfolgte aus Reservierungsgründen bereits bis  
**30.11.23** (Warteliste vorhanden)  
Hinweis: die Teilnehmerzahl ist auf 25 Teilnehmer begrenzt  
Gäste zahlen eine Organisationsgebühr von 10 €;  
Verantwortlich: Anne Langwald  
(Tel.: 0152/06543227, E-Mail: anlapau@aol.de)  
2. WL: Bernd Wächter

## **Sonnabend, 22.06.2024**

### **Rundwanderung durchs Himmelreich \*\***

- Tour 10km: Heinersgrün – Birkenwäldchen – Himmelreich –  
Blosenberg – Kappelle St. Clara  
Treff/Abfahrt: 07:45/08:00 Uhr Plauen, Parkplatz Hohe Straße  
Mitfahrer Pkw 4 €  
Ziel: Heinersgrün Parkplatz Ortsausgang K 7855  
Richtung Kandelhof  
Start: 08:30 Uhr Heinersgrün Parkplatz  
Rückfahrt : ca. 14:00 Uhr  
Anmeldung: **bis 15.06.2024**  
Einkehr: Rucksackverpflegung  
Hinweise: Besichtigung Santa Clara, festes Schuhwerk  
Anzahl der Teilnehmer auf 25 Personen begrenzt  
Verantwortlich: Klaus Kretzschmar  
(03741/442986 o. 0176/53080555)  
Henry Beine 037463/83464

# *Raumgestaltung Plauen*

Fachgerecht aus Meisterhand.

**BODENBELÄGE**

... sind unsere Stärke.

**SONNENSCHUTZ**

...für innen und außen.

**GARDINEN**

... sind unsere Leidenschaft.

**POLSTEREI**

... modern und nachhaltig.

Oberer Graben 1 · 08527 Plauen

Fon 03741 222669 · Fax 146707

[www.raumgestaltung-plauen.de](http://www.raumgestaltung-plauen.de)

## Sonntag, 23.06.2024

### Natura Trail „Großer Weidenteich“ \*

- Tour 10 km: Neundorf – NSG „Großer Weidenteich“  
Treff: 09:00 Uhr Parkplatz Behördenzentrum Plauen  
(gegenüber Finanzamt)  
Rückkehr: ca. 13:30 Uhr  
Anmeldung: **bis 15.06.2024**  
Einkehr: Rucksackverpflegung  
Hinweise: geführte naturkundliche Wanderung im Naturschutz-  
gebiet mit max. 25 Teilnehmer  
Kostenfreie Wanderung im Rahmen der  
Frühlingsspaziergänge des SMEKUL  
Verantwortlich: Doris Krause (Tel.: 0151/28729411 o.  
E-Mail: doris.krause@gmx.de)  
Bärbel Dörfelt

## Mittwoch 26.06.2024

### Wanderung ins Tal der Wasseramsel \*\*

- Tour ca. 7km: Mosenturm – Triebtal – Pyramidenwiese – Huthaus  
Treff/Start: 08:50/09:00 Uhr Rezeption Campingplatz Gunzenberg  
Ziel: wie Start  
Rückkehr: ca. 12:00 Uhr  
Anmeldung : **bis 19.06.2024**  
Hinweise: Getränke und Speisen für die Rast mitführen;  
Verantwortlich: Klaus Kretschmar 03741/442986



**Samstag, 29.06.2024**

**Rundwanderung auf dem Schieferweg um Schmiedebach** \*\* - \*\*\*

Tour 11,5 km: Schmiedebach – Oertelsbruch und Haldenrundweg mit KZ „Laura“ (Besichtigung) – Abzweig Rehbachhalde – Waldweg zum Grenzturm – Kirche Lehesten – Gloppenbachbahndamm – Schmiedebach

Treff/Abfahrt: 07:45/08:00 Uhr Plauen – Parkplatz Hohe Straße  
Mitfahrer PKW 10,00 €

Start: 09:00 Uhr Parkplatz Schmiedebach

Rückfahrt: ca. 15:00 Uhr

Anmeldung: **bis 22.06.2024**

Einkehr: Rucksackverpflegung,  
am Ende Gaststättenbesuch möglich

Verantwortlich: Frank Zschächner (Tel.: 0162/1626664)

2.WL: Henry Beine



- Beflockungen
- Textil-Sofortdruck
- Fotodruck
- Beschriftungen
- Vereins- und Firmenwerbung
- Sonderanfertigungen

Mo. - Fr. 10.00 - 18.00 Uhr  
Samstag 9.00 - 12.00 Uhr

Hofer Str. 64 • 08527 Plauen • Telefon 0 37 41 . 22 77 97  
Web: [www.teprint.de](http://www.teprint.de) • E-Mail: [info@teprint.de](mailto:info@teprint.de)

# JULI 2024

1	Mo	NW 17:00 Uhr	27
2	Di	AE PFG 09:00 Uhr   LT 17:00 Uhr	
3	Mi	NW 10:00 Uhr   <b>Seniorenwanderung</b>	
4	Do		
5	Fr	LT 16:30 Uhr	
6	Sa	<b>Sommerfest der Naturfreunde Plauen</b>	
7	So	LT 08:30 Uhr	
8	Mo	NW 17:00 Uhr	28
9	Di	LT 17:00 Uhr	
10	Mi		
11	Do	<b>Rad-Relax-Tour</b> 17:00 Uhr	
12	Fr	LT 16:30 Uhr	
13	Sa	<b>Wanderung Adorfer-Runde</b>	
14	So	LT 08:30 Uhr   <b>42. Triebeltal-Wanderung (VWaK)</b>	
15	Mo	NW 17:00 Uhr	29
16	Di	LT 17:00 Uhr	
17	Mi	<b>Rundwanderung zur Magdalenenbank</b>	
18	Do		
19	Fr	LT 16:30 Uhr	
20	Sa	<b>Beobachtung und fotografieren von Schmetterlingen   Rundwanderung Schönfelds</b>	
21	So	LT 08:30 Uhr   <b>TRT Auersberg</b>	
22	Mo	NW 17:00 Uhr	30
23	Di	LT 17:00 Uhr	
24	Mi		
25	Do		
26	Fr	<b>Wilde Küche (PFG)</b>   LT 16:30 Uhr	
27	Sa		
28	So	LT 08:30 Uhr   <b>Rundwanderung Gefell - Tanna</b>	
29	Mo	NW 17:00 Uhr	31
30	Di	LT 17:00 Uhr	
31	Mi		

## Mittwoch, 03.07.2024

### Seniorenwanderung Falkenstein

Tour 5,5 km: Grünbach – Talsperre Falkenstein – Falkenstein  
Treff: 07:50 Uhr Oberer Bahnhof Plauen  
Abfahrt: 08:21 Uhr RB 5  
Rückfahrt: 13:32 Uhr  
Anmeldung: bis 26.06.2024  
Einkehr: evtl. Imbiss möglich (am Stausee)  
Verantwortlich: Peter Seibt (03741/527356 oder 0157/73631596,  
E-Mail: p.seibt@gmx.de)  
Frank Zschächner



## Samstag, 06.07.2024

### Sommerfest der Naturfreunde Plauen

Ort: Scheune PfG  
Einlass/Beginn: 14:00/15:00 Uhr  
Anmeldung: Teilnehmer bis 30.06.2024  
Unterstützer/Helfer bis 10.06.2024  
Besonderes: Auftritt des Männerchors Rodau  
(insgesamt 25 Mitglieder)  
Verantwortlich: Vorstand der Ortsgruppe  
AG Sommerfest unter Leitung von Ottmar Müller

## Samstag, 13.07.2024

### Wanderung Adorfer-Runde \*\*

Tour 11 km: Wanderung Adorfer-Runde:  
Waldbad – Altes Schloss Schönfeld  
Treff/Abfahrt: 08:15/08:33 Uhr Plauen, Ob. Bahnhof VBG RB 2  
Rückfahrt: 12:54 Uhr VBG RB 2  
Anmeldung: bis 06.07.2024  
Einkehr: Rucksackverpflegung  
Hinweise: Fahrtkosten vor Ort  
Organisationsgebühr Gäste: 5 €  
Verantwortlich: Bernd Wächter (Tel.: 0172/3682237 o.  
E-Mail: naturfreunde.plauen@gmx.de)  
2. WL: Tobias Schliwa

## Mittwoch, 17.07.2024

### Rundwanderung zur Magdalenenbank \*\*

Tour ca. 8 km: Eisenberg – Triebtal – Dobrisbachtal –  
Magdalenenbank – Alt Jocketa – Strandweg  
Treff/Start: 08:50/09:00 Uhr Rezeption Campingplatz Gunzenberg  
Ziel: wie Start  
Rückkehr: ca. 12:30-13:00 Uhr  
Anmeldung: bis 15.07.2024  
Hinweis: festes Schuhwerk, Getränke und Speisen für Rast  
Verantwortlich: Klaus Kretschmar 03741/442986



## **Samstag, den 20.07.2024**

### **Wanderung „Schönfels - Römertal“ \*\***

Tour 9 km: Schönfels – Thanhof – Gospersgrün – Teichtaverne  
Treff/Abfahrt: 08:15/8:30 Uhr Plauen, Parkplatz Elsterpark  
Mitfahrer PKW 5,00 €  
Start: 09:00 Uhr Schönfels Parkplatz Burgstraße,  
Rückfahrt: ca. 15:00 Uhr  
Anmeldung: **bis 12.07.2024**  
Einkehr: Rucksackverpflegung  
Hinweise: Parkplatz kostenpflichtig, wahlweiser Burgbesuch  
am Ende der Wanderung  
Verantwortlich: Tobias Schliwa (Tel.: 0173/5287701,  
E-Mail: tobias.schliwa@web.de)  
2. WL: Lutz Fritsch

## **Samstag, 20.07.2024**

### **Beobachtung und Fotografieren von Schmetterlingen**

Tour: NSG „Großer Weidenteich“  
Treff/Abfahrt: 10:00 Uhr Parkplatz Hohe Straße  
Mitfahrer PKW 1,50 €/Pers.  
Anmeldung: **bis 15.07.24**  
Verantwortlich: Rolf Kretzschmar (Tel.: 03741/52 45 53)  
Peter Seibt (Tel.: 0157/73631596 o. 03741/52 73 56  
E-Mail: p.seibt@gmx.de)



## **Sonntag, 21.07.2024**

### **Tages-Rad-Tour „Weit um den Auersberg“**

Tour 48 km: Sosa – Erlabrunn – Johannegeorgenstadt  
Treff/Abfahrt: 08:45/09:00 Uhr Plauen, Gerberplatz  
mit Pkw und Rädern  
Anmeldung: **bis 14.07.2024**  
Einkehr: vorgesehen  
Verantwortlich: Lutz Fritsch (Tel.: 03741/132874 o. 0171/7436833  
E-Mail: lutz-fritsch@web.de)  
Sabine Seidel



**Sonntag, 28.07.2024**

**Rundwanderung Gefell nach Tanna \*\***

Tour 11 km: Parkplatz Sportplatz Gefell – Wisentaquelle –  
Marmorteich – Tanna Badeteich – Wetteratal –  
Rosenbühl

Treff/Abfahrt: 08:15/08:30 Uhr Plauen, Parkplatz Hohe Straße  
mit PKW, Mitfahrer 3,00 €

Start: 09:00 Uhr Parkplatz Sportplatz Gefell

Rückfahrt: ca. 15:00 Uhr

Anmeldung: **bis 20.07.2024**

Hinweis: Möglichkeit am Badeteich zu erfrischen (Badesachen)

Einkehr: Rucksackverpflegung

Verantwortlich: Henry Beine (Tel.: 037463/83464)

E-Mail: [henry.beine@vogtland-web.de](mailto:henry.beine@vogtland-web.de)

2.WL: Frank Zschächner

**W I R  
M A C H E N  
P L A U E N  
S C H Ö N E R**



**[www.wbg-plauen.de](http://www.wbg-plauen.de)**





# AUGUST 2024

1	Do		31
2	Fr	LT 16:30 Uhr	
3	Sa		
4	So	LT 08:30 Uhr   <b>Wasserwandern auf der Naab</b>	
5	Mo	NW 17:00 Uhr	32
6	Di	LT 17:00 Uhr   <b>AE PfG 09:00 Uhr</b>	
7	Mi	<b>Seniorenwanderung Elsterberg</b>   NW 10:00 Uhr   Gymn. 17:30 Uhr   <b>Bergwanderung Carlsfeld</b>	
8	Do	<b>Rad-Relax-Tour</b> 17:00 Uhr	
9	Fr	Yoga 11:00 Uhr   LT 16:30 Uhr	
10	Sa		
11	So	LT 08:30 Uhr	
12	Mo	NW 17:00 Uhr	33
13	Di	LT 17:00 Uhr	
14	Mi	NW 10:00 Uhr   Gymn. 17:30 Uhr	
15	Do	<b>Stammtisch der Naturfreunde</b> 17:00 Uhr	
16	Fr	Yoga 11:00 Uhr   LT 16:30 Uhr	
17	Sa	<b>Städtelauf PL-HO</b>	
18	So	LT 08:30 Uhr   <b>5. Bad Bramb. Wanderung (VWaK)</b>   <b>TRT Perlas</b>	
19	Mo	NW 17:00 Uhr	34
20	Di	LT 17:00 Uhr   <b>Wanderung zum Sonnenaufgang</b>	
21	Mi	NW 10:00 Uhr   Gymn. 17:30 Uhr	
22	Do	<b>bis 25.08. NF Siegen zu Gast</b>   <b>Vorst.-Sitz.</b> 17:00 Uhr VZ PfG	
23	Fr	Yoga 11:00 Uhr   LT 16:30 Uhr   <b>Vogtl. FolkAbend (PfG)</b>	
24	Sa	<b>Familienkirmes im PfG</b>   <b>Waldabenteuertag für Familien</b>	
25	So	LT 08:30 Uhr   <b>T. Einreichung Vorschläge Winterprogramm</b>	
26	Mo	NW 17:00 Uhr	35
27	Di	LT 17:00 Uhr	
28	Mi	NW 10:00 Uhr   Gymn. 17:30 Uhr	
29	Do		
30	Fr	Yoga 11:00 Uhr   LT 16:30 Uhr   <b>Fledermausnacht (PfG)</b>	
31	Sa	<b>21. Wanderung „Schönecker Wälder“ (VWaK)</b>	

## Sonntag, 04.08.2024

### Wasserwandern auf der Naab \*\*

Tour 21 km:

Treff/Abfahrt: 08:15/08:30 Uhr am Parkplatz an B173

Abzweig Magwitz

Bildung von individuellen Fahrgemeinschaften

Fahrt nach Oberwildenau (Fahrzeit ca. 1h)

Start: ca.10:00 Uhr zum Ziellort Nabburg

Übergabe der Boote,

Ausrüstung und Einweisung in die Strecke

Paddelzeit ca. 5h-6h (mit Pausen). Unterwegs müssen

an 3 Wehre die Boote umgetragen werden.

Ziel: Nabburg

Rückfahrt: ab 17:00 Uhr

Anmeldung: **bis 14.7.2024**

Einkehr: unterwegs möglich, Absprache bei Anmeldung,  
da Reservierung erforderlich

Hinweise: max. 20 Teilnehmer

Leihgebühr für Boote 25€/Person

Kanadier oder Kajak möglich

Verantwortlich: Cornelia Keil 0162/6366398

2.WL: Rico Kusche



## Mittwoch, 07.08.2024

### Seniorenwanderung Elsterberg – Stausee Döhlau \*

Tour 7 km: Elsterberg – Burgruine – Stausee Döhlau –

Wasserwerk Schaltis

Treff/Abfahrt: 07:30/07:50 Uhr Plauen, Bahnhof Mitte mit VBG RB 4

Rückfahrt: 11:49 Uhr oder 13:49 Uhr mit VBG RB 4

Anmeldung: **bis 31.07.2024**

Einkehr: Rucksackverpflegung

Hinweise: Besichtigung Burgruine Elsterberg; Wasserwerk  
Schaltis

Organisationsgebühr Gäste: 5 €

Verantwortlich: Bernd Wächter (Tel.: 0172/3682237 o.

E-Mail: naturfreunde.plauen@gmx.de)

2. WL: Bernd Petzold

## Mittwoch, 07.08.2024

### Bergwanderung um Carlsfeld \*\* (220 Hm)

Tour 10 km: Carlsfeld – Talsperre Weiterswiese – Trinitatiskirche  
Treff/Abfahrt: 07:45/8:00 Uhr Plauen Parkplatz Elsterpark  
Mitfahrer PKW 7,00 €  
Start: 09:00 Uhr Parkplatz Carlsfeld,  
Rückfahrt: ca. 15:00 Uhr  
Anmeldung: **bis 31.07.2024**  
Einkehr: Rucksackverpflegung  
Hinweise: Besuch der Trinitatiskirche,  
Informationen über den Bandoneon-Bau  
Teilnehmerbegrenzung auf 25 Personen  
Verantwortlich: Tobias Schliwa, (Tel.: 0173/5287701,  
E-Mail: tobias.schliwa@web.de)  
2. WL: Klaus Kretzschmar

## Donnerstag, 15.08.2024

### Stammtisch der Naturfreunde Plauen

Treff: 17:00 Uhr  
Ort: Gondelstation Kleinfriesen vorgesehen  
Anmeldung: nicht erforderlich  
Verantwortlich: Vorstand der OG Plauen



## Samstag, 17.08.2024

### 33. Städtelauf Plauen – Hof (Gruppenlauf verschiedene Strecken)

Treff: ab 08:30 Uhr Sportplatz SV Concordia Plauen  
Start: ab 10:00 Uhr Parkplatz Krebes im Burgsteingebiet -  
siehe auch Ausschreibungen  
3 Laufgruppen und 2 Nordic Walking-Gruppen  
Verantwortlich: Klaus und Ursula Kretzschmar (Verpflegungsteam)  
(Tel.: 03741/44 29 86 o. 0176/53080555  
E-Mail: klaus.ursel@arcor.de)  
Führungsläufer aus dem Laufteam der OG Plauen  
Sonstiges: Teilnahme von Naturfreunden des Lauf- und Nordic  
Walking-Teams nach gesonderter Absprache mit den  
Fachgruppenleitern  
Hinweis: Anmeldung und Einzahlung Teilnehmerbeitrag bis  
**01.07.2024** beim Kreissportbund Vogtland  
(entsprechend der Ausschreibung)



# Steinmetz - Schneider

gegründet 1901 in Plauen  
Inh. Jens Schneider

Reißiger Straße 102  
08525 Plauen

Telefon: 03741-22 36 35  
Funk: 0160/97378541

E-Mail:  
schneider-grabsteine@t-online.de

**Grabsteine · Natursteine · Restaurierung**

[www.steinmetz-schneider-plauen.de](http://www.steinmetz-schneider-plauen.de)

## **Sonntag, 18.08.2024**

### **Tages-Rad-Tour „Über das Triebtal zum Perlaser Turm“**

Tour 47 km: Bergen – Buch – Thoßfell

Treff/Abfahrt: 09:45/10:00 Uhr Plauen, Alte Elsterbrücke

Anmeldung: **bis 11.08.2024**

Einkehr: vorgesehen

Verantwortlich: Lutz Fritsch (Tel.: 03741/132874 o. 0171/7436833

E-Mail: lutz-fritsch@web.de)

Sabine Seidel

## **Dienstag, 20.08.2024**

### **Kleine Rundwanderung zum Sonnenaufgang \***

Tour ca. 5km: Strandweg – Eisenberg

Treff/Start: 05:45 Uhr Rezeption Campingplatz Gunzenberg

Ziel: wie Start

Rückkehr : 08:00 Uhr

Anmeldung: **bis 16.08.2024**

Hinweis: festes Schuhwerk – Foto nicht vergessen

Verantwortlich: Klaus Kretzschmar (Tel.: 03741/442986)

## **Donnerstag 22.08. – Sonntag, 25.08.2024**

### **Wanderungen mit den Naturfreunden aus Siegen**

Ort und Touren: verschiedene Touren werden in einem  
gesonderten Programm mitgeteilt

Anmeldung: **bis 13.08.2024**

Beratung zum

Programm: **04.04.2024 16:00 Uhr VZ PFG**

Verantwortlich: Vorstand der Naturfreunde Plauen

Kristian Mädler

## **Samstag, 24.08.2024**

### **Waldabenteuer für Familien**

Tour: Tagesausflug in den Wald mit  
Entdeckerspielen  
für Kinder und Eltern

Dauer: ca. 4 Stunden

Treffpunkt: wird bei Anmeldung bekannt gegeben

Anmeldung: **bis 17.08.2024**

Max. Teilnehmerzahl: 5-6 Familien

Einkehr: Rucksackverpflegung

Hinweise: festes Schuhwerk, Neugier und gute Laune

Kosten: pro Familie: 10 €/Alleinerz. 5 €

Verantwortlich: Anne Langwald

Tel.: 0152-06543227, E-Mail: anlapau@aol.de



# SEPTEMBER 2024

		Landtagswahlen	
1	So	LT 08:30 Uhr   bis 06.09. 19. Erlbacher Wanderwoche (VWak)	
2	Mo	NW 17:00 Uhr	36
3	Di	AE PFG 09:00 Uhr   LT 17:00 Uhr	
4	Mi	NW 10:00 Uhr   Gymn. 17:30 Uhr   <b>Seniorenwanderung Pirk</b>	
5	Do	Rad-Relaxtour 16:30 Uhr	
6	Fr	Yoga 11:00 Uhr   LT 16:30 Uhr	
7	Sa	<b>Wanderung Sohl – Landwüst – Raun</b>	
8	So	LT 08:30 Uhr	
9	Mo	NW 17:00 Uhr	37
10	Di	LT 17:00 Uhr	
11	Mi	NW 10:00 Uhr   Gymn. 17:30 Uhr	
12	Do		
13	Fr	Yoga 11:00 Uhr   LT 16:30 Uhr   bis 20.09. Wanderfreunde Eifel in Plauen	
14	Sa	<b>10. Globuswanderung   Wanderung Plauen mit WF Eifel</b>	
15	So	LT 08:30 Uhr   <b>TRT Sachsen-Thüringen</b>	
16	Mo	NW 17:00 Uhr   <b>Wanderung Aschberg mit WF Eifel   bis 19.09. NF sächs. Bergsteigerchor in Schöneck</b>	38
17	Di	LT 17:00 Uhr   <b>Rundwand. Burgkhammertalsperre mit WF Eifel</b>	
18	Mi	NW 10:00 Uhr   Gymn. 17:30 Uhr   <b>Wanderung Jocketa – Triebtal – Jöbnitz mit WF Eifel</b>	
19	Do	bis 23.09. DWT im Eichsfeld/Heiligenstadt 30 Uhr   <b>Beratung Winterprogramm VZ PFG 16:00 Uhr</b>	
20	Fr	Yoga 11:00 Uhr   LT 16:30 Uhr	
21	Sa		
22	So	LT 08:30 Uhr	
23	Mo	NW 17:00 Uhr	39
24	Di	LT 17:00 Uhr	
25	Mi	NW 10:00 Uhr   Gymn. 17:30 Uhr	
26	Do	<b>Vereinsabend 17:00 Uhr PS PFG</b>	
27	Fr	Yoga 11:00 Uhr   LT 16:30 Uhr	
28	Sa		
29	So	LT 08:30 Uhr   <b>Wanderung NT Elstersteilhänge</b>	
30	Mo	NW 17:00 Uhr	40

## Mittwoch, 04.09.2024

### Seniorenwanderung Pirk

Tour 6 km: Pirk – Türbel – Magwitz – Pirk  
Treff: 08:00 Uhr Oberer Bahnhof Plauen  
Start: 08:33 Uhr VBG RB2  
Rückfahrt: Uhr mit DB  
Anmeldung: **bis 28.08.2024**  
Einkehr: Judiths Brückenstübel  
Verantwortlich: Peter Seibt (03741/527356 oder 0157/73631596,  
E-Mail: p.seibt@gmx.de)  
Frank Zschächner

## Samstag, 07.09.2024

### Wanderung Sohl – Landwüst – Raun – Sohl \*\*-\*\*\*

Tour 13/19 km: Sohl – Raunergrund – Landwüst – Rohrbach –  
Raun (13 km) – Sohl (19 km)  
Treff/Abfahrt: 08:15/08:33 Uhr Plauen,  
Plauen, Ob. Bahnhof mit VBG RB 2  
Start: 09:15 Uhr Hp Sohl  
Rückfahrt 13 km: 12:44 Uhr oder 14:44 Uhr mit VBG RB 2 Hp Raun  
Rückfahrt 19 km: 14:46 Uhr oder 16:46 Uhr mit VBG RB 2 Hp Sohl  
Anmeldung: **bis 02.09.2024**  
Einkehr: Rucksackverpflegung  
Hinweise: Ganzmeilensäule und vogtl. Freilichtmuseum  
Landwüst; Wirtsberg; Schwedenschanze; Leichenweg  
Organisationsgebühr Gäste: 5 €  
Verantwortlich: Bernd Wächter (Tel.: 0172/3682237 o.  
E-Mail: naturfreunde.plauen@gmx.de)  
2. WL: Petra Rudolf



**PHYSIOTHERAPIE**

Aline Volkmar

Anton-Kraus-Straße 10  
08529 Plauen  
Tel.: (03741) 442 135  
[www.physio-volkmar.de](http://www.physio-volkmar.de)



## **13.09.-20.09.24 Wanderfreunde Eifel in Plauen**

### **Samstag, 14.09.2024**

#### **Aussichtsreiche Wanderung in und um Plauen mit WF Eifel \*\***

Tour 14 km: Tunnel – Reusaer Wald – Kemmler – Galgenberg – Hammerpark – Syratal – Stadtpark – Bärenstein (270 Hm)  
Treff/Start: 08:45/09:00 Uhr TRAM Tunnel  
Rückkehr: ca. 14:00 Uhr  
Anmeldung: **bis 07.09.2024**  
Einkehr: Rucksackverpflegung  
Hinweis: Gemeinsame Wand. mit Wanderfreunden aus der Eifel  
Verantwortlich: Bernd Wächter (Tel.: 0172/3682237 o. E-Mail: naturfreunde.plauen@gmx.de)  
2. WL: Frank Zschächner

### **Montag, den 16.09.2024**

#### **Wanderung mit den WF Eifel „Aschberg - Klingenthal“ \*\***

Tour 10 km: Aschbergschänke – Aschberg – Aschbergwiege – Kammweg – Körnerberg – Klingenthaler Rundkirche – Klingenthal Bhf.  
Treff/Abfahrt: 08:45/09:00 Uhr Plauen (Ort wird noch bekannt gegeb.)  
Start: 10:00 Uhr Aschbergschänke, Goethestraße 12  
Rückfahrt: ca. 17:00 Uhr  
Anmeldung: **bis 09.09.2024**  
Einkehr: Einkehr als Kaffeetrinken eventuell am Ende der Wanderung; Wanderteilnahme der Ortsgruppe Plauen nur begrenzt möglich, da eigene Anreise und unterschiedlicher Start- und Rückfahrtort)  
Hinweise: Busfahrt bis Aschberg Wende, bei der Rückfahrt Stopp an der Vogtland Arena  
Verantwortlich: Tobias Schliwa (Tel.: 0173/5287701, E-Mail: tobias.schliwa@web.de)  
2. Frank Zschächner



## **Dienstag, 17.09.2024**

### **Rundwanderung Burgkhammertalsperre – Saale mit WF Eifel \*\***

Tour 9,0 km: Parkplatz Eisbrücke – Burgkhammer – Holzbrücke  
Saale – Schloß mit Parkanlage – Saaletal – Schloß –  
Saaleturm – Röhrensteig – Eisbrücke

Treff/Abfahrt: 08:15/08:30 Uhr Parkplatz Hohe Straße  
(für Naturfreunde) Mitfahrer PKW 6,00 €

Start: 09:30 Uhr Parkplatz Eisbrücke Talsperre Burgkhammer

Anmeldung: **bis 12.09.2024**

Einkehr: Rucksackverpflegung

Verantwortlich: Henry Beine (Tel.: 037463/83464,  
E-Mail: [henry.beine@vogtland-web.de](mailto:henry.beine@vogtland-web.de))

## **Mittwoch, 18.09.2024**

### **Wanderung Jocketa – Triebtal – Jöbnitz mit WF Eifel \*\***

Tour 12,5 km: Bhf. Jocketa – Elstertalbrücke – Triebtal – Talsperre Pöhl–  
Mosenturm – Pfaffengut – Pfaffenmühle – Bhf. Jöbnitz

Start: 09.30 Uhr Jocketaer Bahnhof  
Individuelle Anreise mit ÖPNV unter Nutzung von  
Gruppentickets für Naturfreunde  
(VBG RB 2 08:33 Uhr; RB 5 09:16 Uhr)

Rückfahrt: 14:30 - 15:30 Uhr mit VBG RB 2 (14:28 o. 15:23Uhr);  
RB 5 (14:37 Uhr) ab Bhf. Jöbnitz

Anmeldung: **bis 10.09.2024**

Einkehr: Rucksackverpflegung; Imbiss an der Talsperre möglich

Verantwortlich: Peter Seibt (03741/527356 oder 0157/73631596,  
E-Mail: [p.seibt@gmx.de](mailto:p.seibt@gmx.de))



## Samstag, 14. 09 2024

### 10. Globus Herbstwanderung \*\*

- Tour 12 km: markierte Rundwanderung um Weischlitz ab Globus  
Treff: 09:00 Uhr Parkplatz neben dem Globus Baumarkt  
Individuelle Anreise in Fahrgemeinschaften
- Rückkehr: ca. 13:00 Uhr
- Anmeldung: **bis 11.09.2024**  
an der Information im Globus oder  
per Mail [c.keil@globus.net](mailto:c.keil@globus.net)
- Einkehr: Großes Verpflegungsbüfett All inklusive unterwegs  
Hinweise: Helfer für die Anmeldung gesucht  
(bitte bei Cornelia Keil 0162/6366398 melden)  
Zeitbedarf ca. 2 Stunden  
Meldung der Helfer: bis 04.09.2024  
Mitwanderer: Startgebühr 5,00 € für Verpflegung;  
zusätzlich erhält jeder Teilnehmer eine Wanderkarte  
mit Strecke
- Verantwortlich: Cornelia Keil 0162/6366398



**globus** Vogtlandcenter

• Tanken • Shoppen • Schlemmen

**Globus Handelshof GmbH & Co. KG** Unsere Öffnungszeiten:  
Betriebsstätte Weischlitz Montag-Donnerstag und  
Taltitzer Str. 80, 08358 Weischlitz Samstag: 8.00-20.00 Uhr  
Telefon: 037436/290, Freitag: 8.00-21.00 Uhr  
Baumarkt: 037436/953 [www.globus-weischlitz.de](http://www.globus-weischlitz.de)

## Sonntag, 15.09.2024

### Tages-Rad-Tour „Zwischen Sachsen und Thüringen“

- Tour 50 km: Zoghaus – Hohenölsen – Neuärgerniß  
Treff/Abfahrt: 08:45/09:00 Uhr Plauen – Gerberplatz  
mit Pkw und Rädern
- Anmeldung: **bis 08.09.2024**
- Einkehr: vorgesehen
- Verantwortlich: Lutz Fritsch (Tel.: 03741/132874 o. 0171/7536833  
E-Mail: [lutz-fritsch@web.de](mailto:lutz-fritsch@web.de))  
Sabine Seidel

## Montag, 16.09. – Donnerstag, 19.09.2024

### Wanderungen in und um Schöneck mit den Naturfreunden des sächs. Bergsteigerchor

- Touren: verschiedene Touren werden gemeinsam geplant  
Unterbringung: Ferienhotel Hohe Reuth Schöneck  
Tourenvorschläge: bis zum **01.09.2024** durch Wanderleiter an Naturfreundin Katrin Klaubert-Heß einr. und absprechen
- Verantwortlich: Vorstand der Naturfreunde  
Katrin Klaubert-Heß

**Sonntag, 29.09.2024**

**Rundwanderung auf dem Natura Trail „Elsterhang Pirk“ \*\***

Tour 7 km: Bahnhof Pirk – NSG Elsterhang – Meißner Grund –  
Obere Mühle Weischlitz (siehe Flyer)

Treff/Start: 08:45/09:00 Uhr Bahnhof Pirk (individuelle Anreise)  
Bahnverb. nutzbar: 08:33 Uhr Plauen Oberer Bahnhof;

Ankunft: 08:48 Uhr

Rückkehr: ca. 13:00 Uhr (Zugfahrt: 13:12 oder 15:12 Uhr)

Anmeldung: **bis 22.09.2024**

Einkehr: Rucksackverpflegung

Hinweis: geführte naturkundliche Wanderung im  
Naturschutzgebiet

Verantwortlich: Cornelia Keil

(Tel.: 0162/6366398; E-Mail: sil.keil@t-online.de)

2. WL: Katrin Klaubert-Heß



**Fliesen & Naturstein  
Rüttelbodenverlegung**

**KARL SCHMIDT**

08548 Rosenbach/Vogtl. OT Syrau  
Telefon: (03 74 31) 33 17

[www.FliesenSchmidt-Syrau.de](http://www.FliesenSchmidt-Syrau.de)



# OKTOBER 2024

1	Di	AE PFG 09:00 Uhr   LT 17:00 Uhr	40
2	Mi	Seniorenwanderung Meßbach   NW 10:00 Uhr   Gymn. 17:30 Uhr	
3	Do		Tag der Dt. Einheit
4	Fr	Yoga 11:00 Uhr   LT 16:30 Uhr	
5	Sa	20. Westvgtl. WT um Tanna (VWaK)	
6	So	LT 08:30 Uhr	Herbstferien bis 20.10.2024
7	Mo	NW 17:00 Uhr	41
8	Di	LT 17:00 Uhr	
9	Mi		
10	Do	Herbstwanderung zwischen Ranis und Krölpa	
11	Fr	Yoga 11:00 Uhr   LT 16:30 Uhr	
12	Sa	Rundwanderung am Friesenbach	
13	So	LT 08.30 Uhr   TRT Talsperre Werda   3. Schönberg Herbstwanderung (VWaK)	
14	Mo	NW 17:00 Uhr	42
15	Di	LT 17:00 Uhr   Familienwanderung mit Lagerfeuer	
16	Mi		
17	Do	Vorstandssitzung 17:00 Uhr VZ PFG	
18	Fr	Yoga 11:00 Uhr   LT 16:30 Uhr	
19	Sa		
20	So	LT 08:30 Uhr	
21	Mo	NW 17:00 Uhr	43
22	Di	LT 17:00 Uhr	
23	Mi		
24	Do		
25	Fr	Yoga 11:00 Uhr   LT 16:30 Uhr	
26	Sa	Wanderung von Elsterberg zur Elstertalbrücke	
27	So	LT 08:30 Uhr	Ende der Sommerzeit
28	Mo	NW 17:00 Uhr	44
29	Di	LT 17:00 Uhr	
30	Mi		
31	Do		Reformationstag

## Mittwoch, 02.10.2024

### Seniorenwanderung Meßbach

Tour 5,5 km: Oberlosa – Unterlosa – Meßbach  
Treff: 08:45 Uhr Bus-Bahnhof Plauen  
Abfahrt: 09:09 Uhr mit Bus  
Rückfahrt: 13:03 Uhr mit Bus  
Anmeldung: bis 25.09.2024  
Einkehr: Martinas Hutzenstube  
Verantwortlich: Peter Seibt (03741/527356 oder 0157/73631596,  
E-Mail: p.seibt@gmx.de)  
Frank Zschächner

## Donnerstag, den 10.10.2024

### Herbstwanderung zwischen Ranis und Krölpa \*\*

Tour 9 km: Burg Ranis – Fischbachtal – Krölpa – Buchenberg –  
Brandensteiner Berg – Ranis Artenschutzzentrum  
Treff/Abfahrt: 08:00/8:15 Uhr Plauen - Parkplatz Hohe Straße  
Mitfahrer PKW 10,00 €  
Start: 09:30 Uhr Ranis Parkplatz Burg,  
Rückfahrt: ca. 16:00 Uhr  
Anmeldung: **02.10.2024**  
Einkehr: Einkehr am Ende der Wanderung im Cafe „Ilse“  
bei Bedarf möglich  
Hinweise: Parkplatz gebührenpflichtig, Burgbesuch anstatt der  
Wanderung in Eigenverantwortung möglich, bitte bei  
Anmeldung Einkehr mit angeben  
Verantwortlich: Tobias Schliwa  
(Tel.: 0173/5287701, E-Mail: tobias.schliwa@web.de  
2. WL Lutz Fritsch

## Samstag, 12.10.2024

### Rundwanderung am Friesenbach \*\*

Tour 9,0 km: Theuma Sportplatz – Orteich – Stöckigt – Friesen-  
bach – Frösigg – Stöckigter Weg – Sportplatz  
Treff/Abfahrt: 09:00/09:15 Uhr Plauen – Parkplatz Elsterpark  
Mitfahrer PKW 1,00 €  
Start: 09:30 Uhr Parkplatz Theuma Sportplatz  
Rückfahrt: ca. 14:30 Uhr  
Anmeldung: **bis 06.10.2024**  
Einkehr: Rucksackverpflegung  
Verantwortlich: Henry Beine  
(Tel.: 037463/83464)  
E-Mail: henry.beine@  
vogtland-web.de)  
2. WL: Regina Beine



## **Sonntag, 13.10.2024**

### **Tages-Rad-Tour „Zur Talsperre Werda“**

Tour 42 km: Lottengrün – Korna – Theuma  
Treff/Abfahrt: 09:45/10:00 Uhr Plauen, Alte Elsterbrücke  
Anmeldung: **bis 06.10.2024**  
Einkehr: vorgesehen  
Verantwortlich: Lutz Fritsch (Tel.: 03741/132874 o. 0171/7436833  
E-Mail: lutz-fritsch@web.de)  
Sabine Seidel

## **Dienstag, 15.10.2024**

### **Familienwanderung mit Lagerfeuer \***

Tour 6 km: Syratal – Stadtpark – Bärenstein  
Treff/Start: 15:45 /16:00 Uhr TRAM  
Endhaltestelle Rosa-Luxemburg-Platz (Biller)  
Ziel: Bärenstein  
Anmeldung: **bis 30.09.2024**  
Hinweis: Lagerfeuer mit Stockbrot und Wurst am Stock;  
Bratmaterialien in Eigenverantwortung;  
bitte Trinkgefäß und Taschenlampen mitbringen  
Organisation: Monika Pollak (Feuerstelle einschließlich Antrag  
Stadtverwaltung; Stöcke für Stockbrot; Getränke)  
Verantwortlich: Monika Pollak  
(Tel.: 03741/445828; E-Mail: mopo54@t-online.de)  
Gabriele Scharschmidt  
Wanderung: Bernd Wächter; Frank Zschächner

## **Samstag, 26.10.2024**

### **Wanderung von Elsterberg zur Elstertalbrücke \*\***

Tour 12 km: Elsterberg – Franzmühle – Rentzschmühle –  
Steinicht – Barthmühle  
Treff/Abfahrt: 07:30/07:50 Uhr Plauen, Bahnhof Mitte mit VBG RB 4  
Rückfahrt: 11:49 Uhr oder 13:49 Uhr mit VBG RB 4  
Anmeldung: **bis 18.10.2024**  
Einkehr: Rucksackverpflegung  
Hinweise: Burgruine Elsterberg, Steinicht, Elstertalbrücke  
Organisationsgebühr Gäste 5 €  
Verantwortlich: Bernd Wächter (Tel.: 0172/3682237 o.  
E-Mail: naturfreunde.plauen@gmx.de)  
2. WL: Bernd Petzold



## Legende

AE	Arbeitseinsatz	
GS	Geschäftsstelle NaturFreunde Plauen	
Gym.	Gymnastik	
GW	NSG Großer Weidenteilch	
JHB	Jugendherberge „Alte Feuerwache“ Neundorfer Str. 3, Plauen, Tel.: 03741/14 83 76	
LT	Lauftreff	
LV	Landesverband der Naturfreunde	
NW	Nordic Walking	
NF	Naturfreunde	
NFD	Naturfreunde Deutschland	
NT	Natura Trail	
PfG	Vogtländisches Umwelt- und Naturschutzzentrum Pfaffengut, Pfaffengutstraße 16, Plauen	
PS	Pferdestall PfG	
RRT	Relax-Rad-Tour	
TRT	Tages-Rad-Tour	
TRAM	Straßenbahn	
Vorst.-Sitz.	Vorstandssitzung	
VWaK	Vogtländischer Wanderkalender	
VZ	Vereinszimmer NaturFreunde Plauen im PfG	
Yoga	Yoga	
XXX	In blauer Schrift – Veranstaltung befreundeter Vereine	

## Impressum



Herausgeber: NaturFreunde Plauen e.V.  
Geschäftsstelle  
Sammelweisstraße 1  
08529 Plauen  
Tel.: 03741/44 04 35  
E-Mail: naturfreunde.plauen@gmx.de

Redaktion: Bernd Wächter  
E-Mail: naturfreunde.plauen@gmx.de

Fotos: Peter Seibt, Bernd Wächter

Handzeichnungen: Ursula Röhr

Herstellung: Druckerei SIMON  
Inh.: Beatrice Schmelzer  
Nordstraße 1  
08606 Oelsnitz/V.  
Tel.: 037421/37 07 57  
info@druckerei-simon.de



# HEIMAT INKLUSIVE



SÄCHSISCHES BRAUHANDWERK SEIT 1857

*Vogtländer*  
*Unser süffiges Helles*



## STERNQUELL VOGTLÄNDER –

unser Helles für die Menschen im Vogtland, unserer Heimatregion. Strohgelb in der Farbe, mit feinporigem Schaum und einer weichen ausgewogenen Hopfennote – ein regionaler, süffiger und milder Genuss aus dem Hause Sternquell!



# Sternquell

STERNQUELL DES VOGTLANDS